

# Verordnung zu den Grundsätzen über die Qualifikation und den Personalschlüssel (Personalverordnung)

vom 06.12.2024

Auf Grund des **§ 54** Absatz 2 Satz 1 Nummer 8 und Satz 3 des Kinderbildungsgesetzes vom 3. Dezember 2019, das durch Artikel 2 des Gesetzes vom 13. April 2022 geändert worden ist, verordnet durch das Ministerium für Kinder, Jugend, Familie, Gleichstellung, Flucht und Integration mit Zustimmung des Ministeriums für Heimat, Kommunales, Bau und Digitalisierung

## Zusammenarbeit mit den Spitzenverbänden

Die neue Personalverordnung ist das Ergebnis intensiver Beratungen und eines konstruktiven Dialogs mit den Kommunalen Spitzenverbänden, den Spitzenverbänden der Freien Wohlfahrtspflege und den Kirchen.

Ausgangspunkt aller Vorgaben zum Personal in Kitas ist **§ 28 Absatz 1 KiBiz**.

Dieser enthält insbesondere folgende Vorgaben:

- Es gibt drei Arten von pädagogischen Kräften: Sozialpädagogische Fachkräfte, weitere Fachkräfte und Ergänzungskräfte.
- Während der Betreuungszeiten sollen jeder KiBiz-Gruppe regelmäßig zwei pädagogische Kräfte zugeordnet sein. Dies sollen in der Regel sein:
  - eine sozialpädagogische Fachkraft und eine weitere Fachkraft in Gruppen mit Kindern unter 3 Jahren (Gruppenformen I und II)
  - und eine sozialpädagogische Fachkraft und eine Ergänzungskraft in Ü3-Gruppen (Gruppenform III).

# Personalverordnung NRW

## Teil 1 (§ 1 – § 9) Personal in Kindertageseinrichtungen

## Teil 2 (§ 10 – § 16) Maßnahmen im Übergang zum Ausgleich des Personalmangels

**§ 10 Abs. 1:** Mit Blick auf den akuten und anhaltenden Personalmangel im Feld der Kindertagesbetreuung können nach Maßgabe der §§ 11 bis 14 bis einschließlich 31. Dezember 2030 weitere Personen als pädagogisches Personal auf Fachkraft- beziehungsweise Ergänzungskraftstunden wie Personal im Sinne der §§ 5 und 6 eingesetzt werden.

**§ 10 Abs. 2:** Personen, die am 31. Dezember 2030 bei einem Träger angestellt sind und im Rahmen dieses Beschäftigungsverhältnisses nach den §§ 11, 12 oder 14 in der am 31. Dezember 2030 geltenden Fassung eingesetzt wurden, können nach dessen Maßgabe weiterhin und dauerhaft auf Fach- beziehungsweise Ergänzungskraftstunden angerechnet werden

## Teil 3 (§ 16 – § 17) Schlussvorschriften

## Der Unterschied – oder Wer ist Was?

- **Sozialpädagogische Fachkräfte (§ 4 PersVO)**
- **Weitere Fachkräfte (§ 5 PersVO, § 9 Abs. 1 PersVO)**
- **Weitere Personen auf Fachkraftstunden (§ 11 PersVO, § 13 Abs. 1, 2, 4 Nr. 2)**
- **Ergänzungskräfte (§ 6 PersVO, § 9 Abs. 2 PersVO)**
- **Erweiterter Personaleinsatz auf Ergänzungskraftstunden (§ 12 PersVO, § 14 PersVO)**

Übernahme von  
Gruppenleitungs-  
und Leitungs-  
aufgaben  
(§ 7 & § 8 PersVO) nur  
durch sozial-  
pädagogische  
Fachkräfte möglich

## § 3 PersVO – Qualifizierung und Fortbildung

### **Qualifizierung im Umfang von 160 Stunden:**

Die Anbieterliste finden Sie auf unserer Homepage:

[Link: Liste der Bildungsanbieter](#)

Abweichungen  
davon müssen  
immer mit dem  
entsprechenden  
Landesjugendamt  
abgestimmt  
werden

### **Fortbildungen im Umfang von 160 Stunden:**

Inhalte insbesondere Pädagogik der Kindheit und Entwicklungspsychologie

Qualifizierung und Fortbildung muss spätestens nach 6 Monaten begonnen und nach 24 Monaten abgeschlossen sein.

Auf Antrag des Trägers kann das Landesjugendamt im Einzelfall die Frist einmalig um sechs Monate verlängern.

## § 4 PersVO - Sozialpädagogische Fachkräfte

- Abs. 1:
1. staatlich anerkannte Erzieher:in,
  2. staatlich anerkannte Heilpädagog:in,
  3. staatlich anerkannte Heilerziehungspfleger:in,
  4. staatlich anerkannte Kindheitspädagog:in,
  5. staatlich anerkannte Sozialarbeiter:in
  6. staatlich anerkannte Sozialpädagog:innen
- Abs. 2 :
- Absolvent:innen von Diplom-, Bachelor- und Master-Studiengänge der Fachrichtungen:
1. Erziehungswissenschaften,
  2. Heilpädagogik,
  3. Rehabilitationspädagogik,
  4. Sonderpädagogik,
  5. Sozialen Arbeit,
  6. Kindheitspädagogik und
  7. Sozialpädagogik.
- Abs. 3: Personen, die die erste Staatsprüfung bzw. einen Masterabschluss für das Lehramt an deutschen Grundschulen erfolgreich absolviert haben.  
Weitere Voraussetzung ist eine 160h-Qualifizierung gemäß § 3 Absatz 2.
- Abs. 4: Personen, denen gemäß § 13b BQFG ein partieller Zugang zur Berufstätigkeit als Erzieher:in in Kindertageseinrichtungen von der zuständigen Bezirksregierung gewährt wurde.

A pink circular graphic containing text.

Unabhängig  
von etwaigen  
staatlichen  
Anerkennungen

## § 7 Leitung von Gruppen

**Voraussetzung:** Sozialpädagogische Fachkräfte gem. § 4 PersVO  
deutsch Kenntnisse auf B2 Niveau

### **Bei Personen gemäß § 4 Abs. 2 PersVO zusätzlich:**

6 Monaten Praxiserfahrung in einer Kindertageseinrichtung oder in einer anderen institutionellen Kindertagesbetreuung für Kinder von 0–10 Jahren erforderlich.

### **Bei Personen gemäß § 4 Abs. 3 PersVO zusätzlich:**

6 Monaten Praxiserfahrung in einer Kindertageseinrichtung oder in einer anderen institutionellen Kindertagesbetreuung für Kinder von 0–10 Jahren und 160 Stunden Qualifikation.

## § 8 PersVO – Leitung von Einrichtungen

**Voraussetzung:** Sozialpädagogische Fachkräfte gem. § 4 PersVO :

Zusätzlich zu den Voraussetzungen nach § 7 PersVO ist eine **mindestens 2-jährige einschlägige pädagogische Berufserfahrung** (nicht Praxiserfahrung im Sinne z. B. des Anerkennungsjahres) in einer Kindertageseinrichtung oder einem vergleichbaren Arbeitsfeld erforderlich.

### **Hinweis:**

- Ausnahmeregelungen bei weniger als 2 Jahren Berufserfahrung sind nicht möglich.
- Vergleichbares Arbeitsfeld: nach dem Zweck der Regelung eine pädagogische Berufserfahrung in der unmittelbaren Arbeit mit möglichst auch jungen Kindern; vertieftem Verständnis von der praktischen pädagogischen Arbeit im Bereich der frühkindlichen Bildung, Erziehung und Betreuung von Kindern



## § 5 PersVO – Weitere Fachkräfte

- Pflegefachfrauen und -männer, die im Rahmen ihrer Ausbildung einen gesonderten Abschluss in der Gesundheits- und **Kinder**krankenpflege erworben haben
- Gesundheits- und **Kinder**krankenpflegerinnen und -pfleger.

### Hinweis:

- Der Vertiefungseinsatz **Pädiatrische Versorgung** muss auf dem Abschlusszeugnis vermerkt sein wird. Oder als Anlage zum Zeugnisdokument.
- Gesundheits- und Krankenpfleger:innen sind **nicht** in der Kindertageseinrichtung einsetzbar.
- Ebenso sind Pflegefachfrauen und -männer ohne Vertiefungseinsatz **nicht** in der Kindertageseinrichtung einsetzbar.

## § 2 Abs. 6 PersVO – Pädagogische Fachkräfte mit im Ausland erworbenen Abschlüssen

Person muss dem Träger die Gleichwertigkeit des Abschlusses nachweisen durch:

- Feststellung der Gleichwertigkeit der ausländischen Berufsqualifikation von der Bezirksregierung
- Gleichwertige Einstufung des Studienabschlusses der ZAB
- Als eine Einstufung in diesem Sinne gilt auch ein Eintrag in der Datenbank „anabin“ wenn:
  - ✓ Hochschule ist in anabin aufgeführt → mit „H+“ bewertet
  - ✓ in anabin angegebene Studiendauer wurde eingehalten
  - ✓ Äquivalenzklasse bewertet mit „entspricht“ oder „gleichwertig“

Bei Feststellung der Gleichwertigkeit bzw. Anerkennung bei Abschlüssen nach **§ 4** PersVO kann ein Einsatz als sozialpädagogische Fachkraft erfolgen.

Sonst kann ein Einsatz nach **§ 9** Abs. 1 PersVO geprüft werden (Antragstellung).

## Einschätzung von ausländischen Berufs- oder Studienabschlüssen gemäß § 2 Abs. 6 PersVO

Bezirksregierungen in NRW	Zentralstelle für ausländisches Bildungswesen (ZAB)	Datenbank anabin
<p><b>Anerkennung</b> von staatlich reglementierten Berufsabschlüssen (z. B. staatlich anerkannte*r Erzieher*in)</p> <p><b>Anerkennung</b> von staatlich reglementierten Studiengängen (z. B. staatlich anerkannte*r Kindheitspädagog*in)</p>	<p>Zeugnisbewertung</p> <div data-bbox="683 815 1174 1300" style="text-align: center; border: 2px solid #800040; border-radius: 50%; padding: 20px; color: white; font-weight: bold; margin: 20px auto; width: 80%;">             Eine Einschätzung kann über drei Wege vorgenommen werden:           </div>	<p><b>Einschätzung</b> eines Hochschulabschlusses</p> <p>„Aus einem anabin-Eintrag kann geschlossen werden, dass der ausländische Abschluss einem deutschen Abschluss der genannten Fachrichtung entspricht, wenn alle der folgenden Voraussetzungen erfüllt sind:</p> <ol style="list-style-type: none"> <li>a) Die Hochschule ist in anabin aufgeführt und mit „H+“ bewertet</li> <li>b) Die in anabin angegebene Studiendauer wurde eingehalten</li> <li>c) Der Abschluss muss mit der Äquivalenzklasse „entspricht“ oder „gleichwertig“ bewertet sein</li> </ol>

## Beispiel 1 – Handhabung anabin

### Schritt 1: Prüfung Unterlagen

AM 21 -V 2008 DIE VORGESCHRIEBENEN PRÜFUNGEN IM DIPLOMSTUDIENGANG  
DER PHILOSOPHISCHEN FAKULTÄT, INSTITUT FÜR SOZIALE ARBEIT UND  
SOZIALPOLITIK, MIT EINER DURCHSCHNITTSNOTE VON 6,65 BESTANDEN HAT  
UND SIE HAT DEN TITEL

**DIPLOM-SOZIALARBEITERIN**

ERWORBEN.

DEMENTSPRECHEND VERLEIHT IHR DIE UNIVERSITÄT „HII. KYRILL UND METHOD“ IN  
SKOPJE DIESES DIPLOM ÜBER DAS ABGESCHLOSSENE DIPLOMSTUDIUM, MIT DEM  
DIE STUDENTIN ALLE RECHTE ERWIRBT, DIE IHR GEMÄß DER GESETZEN DER  
REPUBLIK MAZEDONIEN ZUSTEHEN

IN SKOPJE, 28 -X 2008 JAHR, NR. 11538

## Beispiel 1 – Handhabung anabin Schritt 2: Übersetzung

Ergebnisse für *google übersetzer*  
Stattdessen suchen nach: *googleübersetzer*

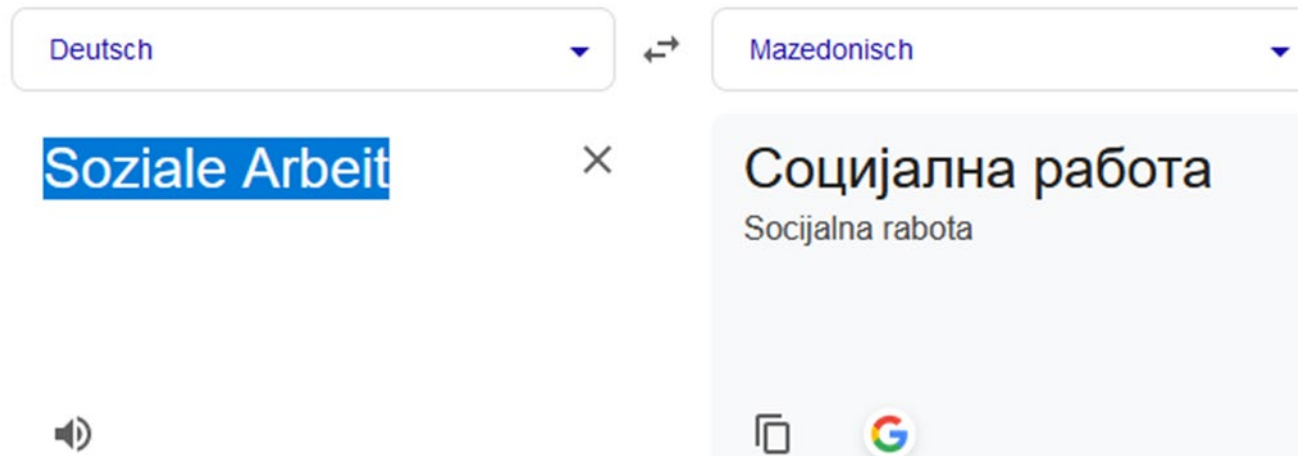

The screenshot shows the Google Translate interface. On the left, a dropdown menu is set to 'Deutsch'. In the center, the text 'Soziale Arbeit' is entered and highlighted in blue. On the right, a dropdown menu is set to 'Mazedonisch'. Below this, the translated text 'Социјална работа' is displayed, with 'Socijalna rabota' written underneath. At the bottom of the right panel, there are icons for copying and the Google logo. A speaker icon is visible at the bottom left of the interface.

## Schritt 3: Institutionssuche

[https://anabin.kmk.org/no\\_cache/filter/institutionen.html](https://anabin.kmk.org/no_cache/filter/institutionen.html)



Info	Suchen nach Abschlüssen	Suchen nach Abschlusstypen
<ul style="list-style-type: none"> <li>▶ Hochschulabschlüsse</li> </ul>	<p>Mit Hilfe der Informationen im Bereich "Hochschulabschlüsse" kann die Wertigkeit ausländischen Hochschulqualifikation festgestellt werden. Darüber hinaus können weiterführende Informationen recherchiert werden. Die Auflistung der erfassten A erhebt keinen Anspruch auf Vollständigkeit.</p>	
<ul style="list-style-type: none"> <li>▶ Institutionen</li> </ul>	<p>Die Dokumentation bietet eine formale Beschreibung des Abschlusses sowie Infor zu seiner Bewertung. Zu den formalen Angaben gehören die genaue Abschlussbez die Übersetzung ins Deutsche oder Englische, die Abkürzung, die Studiendauer, ei allgemeine Beschreibung des Studiums sowie die Voraussetzungen, die im Heimat</p>	
<ul style="list-style-type: none"> <li>▶ Berufsabschlüsse</li> </ul>		
<ul style="list-style-type: none"> <li>▶ Schulabschlüsse mit Hochschulzugang</li> </ul>		
<ul style="list-style-type: none"> <li>▶ Anerkennungs- und Beratungsstellen in Deutschland</li> </ul>		

## Schritt 4: Institutionssuche

[https://anabin.kmk.org/no\\_cache/filter/institutionen.html](https://anabin.kmk.org/no_cache/filter/institutionen.html)

Info Suchen nach Abschlüssen Suchen nach Abschlusstypen

### Suchen nach Abschlüssen

Länderauswahl Länderauswahl bestätigen

Nordmazedonien ✕

hulzugang

gsstellen in

ALLE A B C D E F G H I J K L M N O P Q R S T U V W X Y Z

<input type="checkbox"/> Afghanistan	<input type="checkbox"/> Macau - VR China
<input type="checkbox"/> Ägypten	<input type="checkbox"/> Madagaskar
<input type="checkbox"/> Albanien	<input type="checkbox"/> Malawi
<input type="checkbox"/> Algerien	<input type="checkbox"/> Malaysia
<input type="checkbox"/> Angola	<input type="checkbox"/> Mali
<input type="checkbox"/> Antigua and Barbuda	<input type="checkbox"/> Malta
<input type="checkbox"/> Argentinien	<input type="checkbox"/> Marokko
<input type="checkbox"/> Armenien	<input type="checkbox"/> Mauretanien
<input type="checkbox"/> Aserbaidshan	<input type="checkbox"/> Mauritius
<input type="checkbox"/> Äthiopien	<input type="checkbox"/> Mexiko
<input type="checkbox"/> Australien	<input type="checkbox"/> Moldau
<input type="checkbox"/> Bahrain	<input type="checkbox"/> Monaco
<input type="checkbox"/> Bangladesch	<input type="checkbox"/> Mongolei
<input type="checkbox"/> Belarus	<input type="checkbox"/> Montenegro
<input type="checkbox"/> Belgien	<input type="checkbox"/> Mosambik
<input type="checkbox"/> Belize	<input type="checkbox"/> Myanmar
<input type="checkbox"/> Benin	<input type="checkbox"/> Namibia
<input type="checkbox"/> Bolivien	<input type="checkbox"/> Nepal
<input type="checkbox"/> Bosnien und Herzegowina	<input type="checkbox"/> Neuseeland
<input type="checkbox"/> Botsuana	<input type="checkbox"/> Nicaragua
<input type="checkbox"/> Brasilien	<input type="checkbox"/> Niederlande
<input type="checkbox"/> Brunei Darussalam	<input type="checkbox"/> Niger
<input type="checkbox"/> Bulgarien	<input type="checkbox"/> Nigeria
<input type="checkbox"/> Burkina Faso	<input checked="" type="checkbox"/> Nordmazedonien
<input type="checkbox"/> Burundi	<input type="checkbox"/> Norwegen

304

Vorwärts >

Abschlusstyp

inžener

inžener

inžener

## Schritt 5: Abschlussuche

[https://anabin.kmk.org/no\\_cache/filter/hochschulabschluesse.html](https://anabin.kmk.org/no_cache/filter/hochschulabschluesse.html)

▶ Hochschulabschlüsse

▶ Institutionen

▶ Berufsabschlüsse

▶ Schulabschlüsse mit Hochschulzugang

▶ Anerkennungs- und Beratungsstellen in Deutschland

### Suchen nach Abschlüssen

**Länderauswahl öffnen**

diplomiran

Alle Studienrichtungen

---

Socijalna rabota

Bitte geben Sie einen Suchbegriff ein

**Suche starten** **Suche zurücksetzen**

+ Weiteres Suchfeld hinzufügen

Die Ergebnisse werden unten angezeigt.

**Ihre Auswahl:**

- Nordmazedonien

« < Zurück **1** Vorwärts > »

pro Seite 10

Ergebnisse 1-2 von 2

	Abschluss	Abschlusstyp	Dauer (min)	Dauer (max)	Klasse	Studienrichtung	Land
+	diplomiran farmaceut	diplomiran	4 Jahr(e)	5 Jahr(e)	A4	farmacija	Nordmazedonien
+	diplomiran socijaln rabotnik	diplomiran	4 Jahr(e)	5 Jahr(e)	A4	socijalna rabota i socijalna politika	Nordmazedonien



## Schritt 6: Abschlussuche

[https://anabin.kmk.org/no\\_cache/filter/hochschulabschluesse.html](https://anabin.kmk.org/no_cache/filter/hochschulabschluesse.html)

<b>Land:</b>	Nordmazedonien
<b>Abschluss:</b>	diplomiran socialen rabotnik
<b>Beschreibung</b>	
Abschluss	diplomiran socialen rabotnik
Abschluss (deutsche Übersetzung)	diplomierter Sozialarbeiter
Abkürzung	dipl.
Abschlusstyp	diplomiran
Studiennrichtung	socialna rabota i socialna politika
Studiennrichtung (deutsche Übersetzung)	Sozialarbeit und Sozialpolitik
Abschlussklasse	A4
Kommentar	8 Semester Regelstudienzeit
<b>Bewertung</b>	

Studiennrichtung (deutsche Übersetzung)	Sozialarbeit und Sozialpolitik			
Abschlussklasse	A4			
Kommentar	8 Semester Regelstudienzeit			
<b>Bewertung</b>				
<u>Äquivalenzklasse</u>	Entsprechender dt. Abschlusstyp	Kommentar		
Entspricht	Diplomgrad (FH)	-		
<b>Verleihende Institutionen</b>				
Name der Institution	Ort	Institutionstyp	Status	Land
Univerzitet Sv. Kiril i Metodij - Filozofski fakultet	Skopje	Universitätsfakultät	H+	Nordmazedonien
<b>Weiterführende Informationen</b>				
Verweis auf ?	Bezeichnung	Land		
* Zuständige Stelle im Ausland	Zavod za socialni dejnosti	Nordmazedonien		

## Schritt 7: Abschlussuche

[https://anabin.kmk.org/no\\_cache/filter/hochschulabschluesse.html](https://anabin.kmk.org/no_cache/filter/hochschulabschluesse.html)

**Bildungsinstitution:** Univerzitet Sv. Kiril i Metodij - Filozofski fakultet

**Übergeordnete Institution:** Univerzitet Sv. Kiril i Metodij

**Kontakt**

Name auf Deutsch	Heilige-Kyrrill-und-Method-Universität - Philosophische Fakultät
Anschrift	Univerzitet Sv. Kiril i Metodij - Filozofski fakultet Skopje Mazedonien
E-Mail	<a href="mailto:info@fzf.ukim.edu.mk">info@fzf.ukim.edu.mk</a>
Homepage	<a href="http://www.fzf.ukim.edu.mk">www.fzf.ukim.edu.mk</a>

andere Namen für diese Institution

Deutsch	Heilige-Kyrrill-und-Method-Universität - Philosophische Fakultät
---------	--

**Status**

Institutionstyp	Universitätsfakultät
Status	 Ht

Zusammenschluss nur von Fakultäten, aber auch von Fakultäten und Höheren Schulen sein.

**Abschlüsse**

Abschlussbezeichnung	Abschlusstyp	Abschlussklasse	Land
diplomiran pedagog	diplomiran	A4	Nordmazedonien
diplomiran defektolog	diplomiran	A4	Nordmazedonien
diplomiran sociolog	diplomiran	A4	Nordmazedonien
diplomiran psiholog	diplomiran	A4	Nordmazedonien
diplomiran istoricar	diplomiran	A4	Nordmazedonien
diplomiran ... (istorija na umetnosta i arheologija - arheologija)	diplomiran	A4	Nordmazedonien
diplomiran istoricar na umetnosta so arheologija	diplomiran	A4	Nordmazedonien
diplomiran klasicen filolog	diplomiran	A4	Nordmazedonien
diplomiran socialen rabotnik	diplomiran	A4	Nordmazedonien
diplomiran profesor po odbrana i zastita	(diplomiran) profesor	A4	Nordmazedonien

✓ **Ergebnis: Einsatz nach §4 Abs. 2 PersVO als soz. päd. Fachkraft; keine Antragstellung erforderlich**

## Beispiel 2 – Handhabung anabin Schritt 1: Prüfung Unterlagen



### Bachelor of Arts in Psychology

With all its honors and privileges  
in testimony whereof witness the seal of the college  
and the signatures of the President and other officers  
Given this seventh day of June, 2009

## Beispiel 2 – Handhabung anabin

Schritt 2: [https://anabin.kmk.org/no\\_cache/filter/institutionen.html](https://anabin.kmk.org/no_cache/filter/institutionen.html)



- ▶ Hochschulabschlüsse
- ▶ **Institutionen**
- ▶ Berufsabschlüsse
- ▶ Schulabschlüsse mit Hochschulzugang
- ▶ Anerkennungs- und Beratungsstellen in Deutschland

Info

Suchen

Im Bereich "Institutionen" sind überwiegend ausländische Hochschuleinrichtungen verzeichnet. Ausnahmsweise (wie z. B. in der Schweiz oder in der Türkei) sind auch Sekundarschulen erfasst, wenn dies für die Bewertung ausländischer Schulabschlüsse hinsichtlich des Hochschulzugangs erforderlich ist. Anhand des Institutionstyps ist die Art der verzeichneten Institution leicht zu erkennen.

Mit Hilfe der Informationen im Bereich "Institutionen" kann festgestellt werden, ob es sich bei einer Einrichtung, an der ein Abschluss erworben wurde, um eine Hochschuleinrichtung handelt oder nicht. Die Institutionen sind, sofern von Bedeutung, mit ihrer Historie und den eventuell existierenden alternativen Bezeichnungen dokumentiert. So ist es möglich, auch

## Beispiel 2 – Handhabung anabin Schritt 3: Institutionsuche

▸ Hochschulabschlüsse

▸ Institutionen

▸ Berufsabschlüsse

▸ Schulabschlüsse mit Hochschulzugang

▸ Anerkennungs- und Beratungsstellen in Deutschland

« ‹ Zurück **1** 2 3 4 5 Vorwärts › »

Info

Suchen

### Suchen nach Institutionen

Länderauswahl

Länderauswahl bestätigen

USA ✕

ALLE A B C D E F G H I J K L M N O P Q R S T U V W X Y Z

- Afghanistan
- Ägypten
- Albanien
- Algerien
- Angola
- Antigua and Barbuda

- Macau - VR China
- Madagaskar
- Malawi
- Malaysia
- Mali
- Malta

876

## Beispiel 2 – Handhabung anabin Schritt 4: Institutionsuche

Bildungsabschlüssen

- ▶ Hochschulabschlüsse
- ▶ **Institutionen**
- ▶ Berufsabschlüsse
- ▶ Schulabschlüsse mit Hochschulzugang
- ▶ Anerkennungs- und Beratungsstellen in Deutschland

« < Zurück **1** 2 3 4 5 Vorwärts > »

Bildungswesen

Info Suchen

### Suchen nach Institutionen

**Länderauswahl öffnen** **Ihre Auswahl:**  
USA

**Ort Auswahl** **Ortsauswahl schliessen**

ALLE A B **C** D E F G H I J K L M N O P Q R S T U V W X Y Z

- Caldwell, ID
- Caldwell, NJ
- California, PA
- Camarillo, CA
- Cambridge, MA**
- Camden, NJ
- Campbellsville, KY
- Canton, NY
- Canyon, TX

876

## Beispiel 2 – Handhabung anabin Schritt 5 : Institutionsuche

hulabschlüsse mit Hochschulzugang

erkenntnis- und Beratungsstellen in  
Deutschland

Alle Institutionstypen

Bitte geben Sie einen Suchbegriff ein

Bitte geben Sie einen Suchbegriff ein

Suche starten

Suche zurücksetzen

+ Weiteres Suchfeld hinzufügen

Die Ergebnisse werden unten angezeigt.

Zurück **1** Vorwärts > »

pro Seite 10

Ergebnisse 1-9 von 9

Institution	Ort	Institutionstyp	Status	Land	Gehört zur Institution
Cambridge College	Cambridge, MA	Master's Colleges and Universities	H+	USA	
Episcopal Divinity School	Cambridge, MA	Theological seminaries	H+	USA	

## Beispiel 2 – Handhabung anabin

### Schritt 6: Abschluss-Suche

[https://anabin.kmk.org/no\\_cache/filter/hochschulabschluesse.html](https://anabin.kmk.org/no_cache/filter/hochschulabschluesse.html)

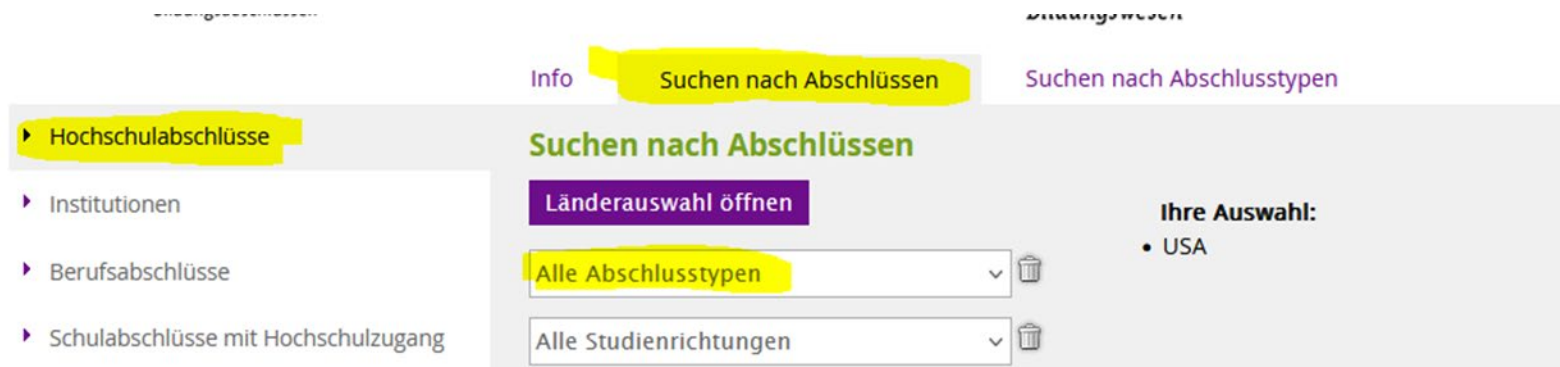

The screenshot shows the search interface for university degrees on the anabin website. The main heading is "Suchen nach Abschlüssen" (Search for degrees), which is highlighted in yellow. Below this heading, there is a purple button labeled "Länderauswahl öffnen" (Open country selection). To the right of this button, the text "Ihre Auswahl:" (Your selection:) is followed by a list containing "USA". Below the country selection, there are two dropdown menus: "Alle Abschlusstypen" (All degree types) and "Alle Studienrichtungen" (All fields of study), both highlighted in yellow. To the left of the main search area, there is a sidebar with a list of categories: "Hochschulabschlüsse" (University degrees), "Institutionen" (Institutions), "Berufsabschlüsse" (Vocational degrees), and "Schulabschlüsse mit Hochschulzugang" (School degrees with university access). The "Hochschulabschlüsse" category is highlighted in yellow. At the top of the page, there are two tabs: "Info" and "Suchen nach Abschlüssen", with the latter being the active tab. To the right of the tabs, there is a link labeled "Suchen nach Abschlusstypen" (Search by degree type).



## Beispiel 2 – Handhabung anabin

### Schritt 7: Abschluss-Suche

[https://anabin.kmk.org/no\\_cache/filter/hochschulabschluesse.html](https://anabin.kmk.org/no_cache/filter/hochschulabschluesse.html)

zugang

tellen in

rwärts › ›

Studienrichtung Auswahl Studienrichtungsauswahl schliessen

ALLE A B C D E F G H I J K L M N O **P** Q R S T U V W X Y Z

- Parks, Recreation and Leisure Facility Management
- Philosophy
- Physics
- Plastics Engineering Technology
- Plastics Engineering Technology
- Plastics Engineering Technology
- Polish Language and Literature
- Political Science
- Political Science and Government
- Portuguese Language and Literature
- Poultry Science
- Poultry Science
- Professional Development
- Psychology**

215

Abschlusstyp





- Bachelor of Architecture
- Bachelor of A

## Beispiel 2 – Handhabung anabin

### Schritt 8: Abschluss-Suche

[https://anabin.kmk.org/no\\_cache/filter/hochschulabschluesse.html](https://anabin.kmk.org/no_cache/filter/hochschulabschluesse.html)

« ‹ ZURÜCK  VORWÄRTS › » pro Seite 10  Ergebnisse 174 von 174

	Abschluss ▲	Abschlusstyp ◆	Dauer (min) ◆	Dauer (max) ◆	Klasse ◆	Studienrichtung ◆	Land ◆
	Bachelor of Arts / Science u.a. Psychology	Bachelor of Arts / Science u.a.	4 Jahr(e)	-	A4	Psychology	USA
	Doctor of Philosophy Psychology	Doctor of Philosophy	4 Jahr(e)	5 Jahr(e)	D1	Psychology	USA
	Doctor of Psychology	Doctor of Psychology/Doctor of Philosophy in (clinical) Psychology	4 Jahr(e)	5 Jahr(e)	A5	Psychology	USA
	Doctor of Psychology Psychology	Doctor of Psychology	4 Jahr(e)	4 Jahr(e)	A5	Psychology	USA

## Beispiel 2 – Handhabung anabin

### Schritt 9: Abschluss-Suche

[https://anabin.kmk.org/no\\_cache/filter/hochschulabschluesse.html](https://anabin.kmk.org/no_cache/filter/hochschulabschluesse.html)

Beschreibung		
Abschluss	Bachelor of Arts / Science u.a. Psychology	
Abkürzung	BA, BS u.a.	
Abschlusstyp	Bachelor of Arts / Science u.a.	
Studienrichtung	Psychology	
Studienrichtung (deutsche Übersetzung)	Psychologie	
Abschlussklasse	A4	
Bewertung		
Äquivalenzklasse	Entsprechender dt. Abschlusstyp	Kommentar
Gleichwertig	Vordiplom/Zwischenprüfung	-

- ✓ Ergebnis: Kein Einsatz gem. §11 Abs. 2 PersVO auf Fachkraftstunden möglich.

# Einschätzung von ausländischen Berufs- oder Studienabschlüssen gemäß § 2 Abs. 6 PersVO

## Abschließende Hinweise:

- Wenn ein Berufs-/Studienabschluss mit pädagogischen Studien-/Ausbildungsinhalten vorliegt, ist mindestens eine Einsatzmöglichkeit über **§ 9 Abs. 1** oder Abs. 2 PersVO sehr wahrscheinlich (vgl. Auslegungserlass des MKFJGFI vom 19.09.23).
- Neben einer beglaubigten Übersetzung der B.A.-, M.A., Diplom-Urkunde, ist deshalb eine beglaubigte Übersetzung der Studien-/Ausbildungsinhalte sinnvoll/hilfreich.

Ziel: mögliche Potentiale der Bewerber:innen mit im Ausland erworbenen Studien-/Ausbildungsgängen nicht ungenutzt verstreichen lassen.

## § 6 PersVO – Ergänzungskräfte

### Ergänzungskräfte sind:

#### **Abs. 1:**

1. Kinderpfleger:innen,
2. Sozialassistent:innen,
3. Heilerziehungshelfer:innen,
4. Krippenerzieher:innen,
5. Hortner:innen oder
6. Personen mit einer vergleichbaren Ausbildung.

#### **Abs. 2:**

Ergänzungskräfte sind auch Personen, die nach Qualifikation und Eignung in der Lage sind, die Fachkräfte in der Einrichtung in der pädagogischen Arbeit zu unterstützen, wenn sie bereits am 15. März 2008 in einer Einrichtung eingesetzt waren.

## § 9 PersVO – Ausnahmeregelungen

### **Abs. 1 – Ausnahmeregelung zum Einsatz als weitere Fachkraft**

Voraussetzung:           pädagogische Ausbildung mind. auf DQR 6-Niveau  
                                  160 h-Qualifizierung  
                                  Zustimmung des örtlichen Jugendamtes

### **Abs. 2 – Ausnahmeregelung zum Einsatz als Ergänzungskraft**

Voraussetzung:           pädagogische Ausbildung mind. auf DQR 4-Niveau  
                                  160 h-Qualifizierung  
                                  Zustimmung des örtlichen Jugendamtes

Neu:  
Ausnahme  
für  
Ergänzungs-  
kräfte

**Antragsstellung vor Aufnahme der Tätigkeit bei den Landesjugendämtern erforderlich**

## Teil 2 – § 11 PersVO – Erweiterter Personaleinsatz auf Fachkraftstunden

**Abs. 1:** **Personen mit fachtheoretischem Prüfungsteil der Ausbildung zur Erzieher:in vor mehr als vier Jahren**, ohne staatliche Anerkennung. Die Einsatzmöglichkeit nach diesem Absatz besteht nicht für Personen, welche das Berufspraktikum mit fachpraktischer Prüfung endgültig nicht bestanden haben.

**Abs. 2:** **Personen, mit einer abgeschlossenen Ausbildung bzw. einem abgeschlossenen Studium in den Fächern:**

1. Logopädie,
2. Motopädie,
3. Physiotherapie,
4. Ergotherapie,
5. Theaterpädagogik,
6. Kulturpädagogik,
7. Musikpädagogik
8. Religionspädagogik,
9. Sportpädagogik,
10. Kunstpädagogik,
11. Medienpädagogik,
12. Psychologie oder
13. Bildungswissenschaft

Voraussetzung  
ist eine 160 h-  
Qualifizierung  
gemäß § 3 Abs. 2

## Teil 2 – § 11 PersVO – Erweiterter Personaleinsatz auf Fachkraftstunden

### Abs. 3:

Voraussetzungen:

**Ergänzungskraft** gemäß § 6 PersVO oder  
**Personen mit Ausnahmezulassung** nach § 9 Abs. 2 PersVO

**mind. dreijährige Berufserfahrung** in einer  
Kindertageseinrichtung  
**Fortbildung** (160 Stunden) gemäß § 3 Abs. 3

### Abs. 4:

Bestandschutz für Personen  
gemäß § 10 Abs. 2 PersVO alte  
Fassung



# Weiterentwicklung von Studiaussteiger:innen zu sozialpädagogischen Fachkräften

Bereits erworbene Hochschulqualifikationen können an Fachschulen für Sozialpädagogik angerechnet werden.

## Hinweis:

- Betrifft Mitarbeiter:innen, die nach § 10 Abs. 2 PersVO (alte Fassung) eingesetzt werden oder als Hinweis für Bewerber:innen

## Weiterentwicklung von Studienaussteiger:innen Handreichung für Lehrkräfte in den Fachschulbildungsgängen

[Link](#)



Pauschale Anrechnung von in vorgängigen Studiengängen erworbenen Qualifikationen auf Fachschulbildungsgänge am Berufskolleg in NRW gemäß Verwaltungsvorschrift zu § 4 Absatz 4 APO-BK Anlage E

HANDREICHUNG FÜR LEHRKRÄFTE IN DEN  
FACHSCHULBILDUNGSGÄNGEN

Stand: 11/2021

Fachhochschule Bielefeld – Projekt ReziprAn

Gefördert vom

Ministerium für  
Schule und Bildung  
des Landes Nordrhein-Westfalen



BILDUNGSLAND NRW  
Hier weichen Talente.



Ministerium für  
Schule und Bildung  
des Landes Nordrhein-Westfalen



### Durchlässigkeit zwischen Hochschule und Fachschule- „Der Erlass ReziprAN“

Anrechnung von hochschulischen Qualifikationen auf den Besuch eines Fachschulbildungsgangs der Fachrichtung Betriebswirtschaft, Elektrotechnik, Heilerziehungspflege, Maschinenbautechnik oder Sozialpädagogik

Düsseldorf, 7. Dezember 2023

Durchlässigkeit Hochschule- Fachschule-  
ReziprAn

1

## Weiterentwicklung von Studienaussteiger\*innen zu sozialpädagogischen Fachkräften

Möglichkeit einer externen Prüfung



Ministerium für  
Schule und Weiterbildung  
des Landes Nordrhein-Westfalen



Informationen zur Externenprüfung in Bildungsgängen der Fachschulen  
- Fachbereich Sozialwesen -  
- Fachrichtungen Heilerziehungspflege und Sozialpädagogik -

[https://www.berufsbildung.nrw.de/cms/upload/fs/download/sozial/merkblatt\\_externenpruefung\\_fs-sozialwesen2021.pdf](https://www.berufsbildung.nrw.de/cms/upload/fs/download/sozial/merkblatt_externenpruefung_fs-sozialwesen2021.pdf)

# Aufstiegs-BAföG für Kinderpfleger:innen auf dem Weg zur Erzieher:in



## Attraktivste Aufstiegsförderung aller Zeiten

Das Aufstiegsfortbildungsförderungsgesetz (AFBG, Aufstiegs-BAföG) ist ein gesetzlich geregeltes Förderangebot für alle Menschen, die eine berufliche Fortbildung anstreben. Es setzt sich aus unterschiedlichen Förderkomponenten zusammen: Sie beinhalten unter anderem Beiträge zum Lebensunterhalt als Vollzuschuss, die anteilige Übernahme von Kosten für Lehrgänge und Kurse sowie die Vergabe von zinsgünstigen Darlehen über die Kreditanstalt für Wiederaufbau (KfW).

Nie war die Aufstiegsförderung attraktiver als heute.

**Die wichtigsten Förderleistungen:**

- ▶ **Vollzuschuss zum Lebensunterhalt bei Fortbildung in Vollzeit**
- ▶ **Hohe Zuschussanteile zu Fortbildungskosten**
- ▶ **Großzügigere Darlehensersätze der Lehrgangs- und Prüfungsgebühren nach erfolgreichem Abschluss und Existenzgründung**
- ▶ **Hohe Freibeträge für Familienmitglieder**

Weitere Informationen unter [aufstiegs-bafög.de](http://aufstiegs-bafög.de)

# § 12 PersVO – Erweiterter Personaleinsatz auf Ergänzungskraftstunden

- Abs. 1:**
1. Arbeitserzieher:innen,
  2. Familienpfleger:innen,
  3. Dorfhelfer:innen
  4. Gymnastiklehrer:innen

**Abs. 2: Kindertagespflegepersonen:**

1. die **mindestens drei Jahre** als durch einen Träger der öffentlichen Jugendhilfe im Rahmen von **§ 23** des Achten Buches Sozialgesetzbuch geförderte Kindertagespflegeperson tätig waren oder
2. die über eine **QHB-Qualifikation** nach **§ 21** Absatz 2 Satz 1 des Kinderbildungsgesetzes verfügen, sofern die praxisbegleitende Tätigkeit als Kindertagespflegeperson mit Erlaubnis zur Kindertagespflege absolviert wurde.

## § 13 PersVO

**Abs. 1: Personen in praxisintegrierter Ausbildung zur Erzieher:in und Heilerziehungspfleger:in**

Einsatz auf Ergänzungskraftstunden möglich

im zweiten Ausbildungsjahr mit der Hälfte der Präsenzzeit auf Fachkraftstunden

im dritten Ausbildungsjahr mit zwei Dritteln der Präsenzzeit auf Fachkraftstunden

**Abs. 2: Personen in Berufspraktikum – Erzieher:in und Heilerziehungspfleger:in**

Einsatz auf Ergänzungskraftstunden möglich, sowie  
mit der Hälfte der Präsenzzeit auf Fachkraftstunden

**Abs. 3: Personen in praxisintegrierter Ausbildung zur Kinderpfleger:in**

im zweiten Ausbildungsjahr mit der Hälfte der Präsenzzeit auf  
Ergänzungskraftstunden

## Einsatzmöglichkeiten gemäß § 13 Abs. 1–3 PersVO



Einsatzmöglichkeiten von Auszubildenden und Dual-Studierenden (§ 13 Abs. 1-3 PersVO)			
Ausbildungsjahr	PIA-Erzieher:in / Duales Studium PIA-Heilerziehungspfleger:in	Erzieher:in und Heilerziehungspfleger:in konsekutiv/klassisch	PIA- Kinderpfleger:in
1. Ausbildungsjahr	Einsatz auf EK-Stunden anstelle EK (bis zu 100% der Präsenzzeit) (§ 13 Abs. 1)		
2. Ausbildungsjahr	Einsatz auf FK-Stunden (bis zu 50% der Präsenzzeit) (§ 13 Abs. 1)  Einsatz auf EK-Stunden anstelle EK (bis zu 100% der Präsenzzeit) (§ 13 Abs. 1)		Einsatz auf EK-Stunden (bis zu 50% der Präsenzzeit) (§ 13 Abs. 3)
3. Ausbildungsjahr	Einsatz auf FK-Stunden: (bis zu 2/3 der Präsenzzeit) (§ 13 Abs. 1)  Einsatz auf EK-Stunden anstelle EK (bis zu 100% der Präsenzzeit) (§ 13 Abs. 1)	Einsatz auf FK-Stunden (bis zu 50% der Präsenzzeit) (§ 13 Abs. 2)  Einsatz auf EK-Stunden anstelle EK (bis zu 100% der Präsenzzeit) (§ 13 Abs. 2)	

## Student:innen gewinnen ...

## ... duales Studium anbieten

### Bachelor Kindheitspädagogik

[Europäische Fachhochschule](#)

Standort: Köln

[Fliedner Fachhochschule](#)

Standort: Düsseldorf

[IU Internationale Hochschule](#)

Aachen, Duisburg, Düsseldorf, Essen, Köln, Wuppertal & Online

[Alanus Hochschule](#)

Standort: Alfter bei Bonn

[Katholische Hochschule Nordrhein-Westfalen](#)

Standort: Köln

[Kolping Hochschule](#)

Standort: Köln

...

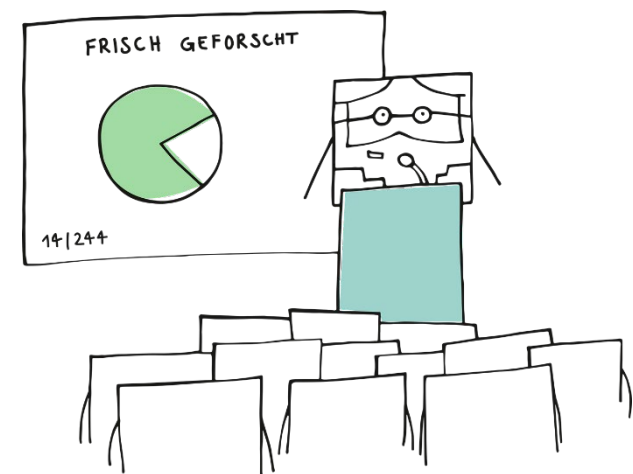



## § 13 PersVO

### Abs. 4: Studierende:

ab 60 Creditpoints (CP) und Praxisanteil von 200 Stunden –  
Einsatz auf Ergänzungskraftstunden möglich

ab 90 Creditpoints und Praxisanteil von 400 Stunden –  
Einsatz auf Fachkraftstunden möglich

Ein Einsatz ist  
jeweils auf  
maximal zwei  
Jahre befristet

<b>Studiengänge:</b>	Die CP müssen in <b>mindestens drei</b> der folgenden Studieninhalte nachgewiesen werden, wobei die Studieninhalte von <b>Nummer 1 zwingend enthalten</b> sein müssen
<ol style="list-style-type: none"> <li>1. Erziehungswissenschaften,</li> <li>2. Heilpädagogik,</li> <li>3. Rehabilitationspädagogik,</li> <li>4. Sonderpädagogik,</li> <li>5. Sozialen Arbeit,</li> <li>6. Kindheitspädagogik und</li> <li>7. Sozialpädagogik.</li> </ol>	<ol style="list-style-type: none"> <li>1. Grundlagenwissen soziale Arbeit/Sozialpädagogik und Erziehung/Bildung,</li> <li>2. Institutionelle Kenntnisse der Kinder- und Jugendhilfe,</li> <li>3. Entwicklung, Lebenslagen, Lebenssituationen von Kindern,</li> <li>4. (Entwicklungs-) Psychologie, Soziologie,</li> <li>5. Professionelles Handeln und pädagogische Interaktion,</li> <li>6. Reflektion und (Selbst-) Evaluation.</li> </ol>

## § 13 PersVO

**Abs. 5: Personen, die sich auf eine Externenprüfung zur Erzieher:in oder Heilerziehungspfleger:in vorbereiten**

Einsatz auf Ergänzungskraftstunden möglich, wenn Vorbereitungskurs bei einem anerkannten Weiterbildungsträger belegt wird und dem Träger schriftliche Absicht zur Ablegung der Externenprüfung versichert wird.

Einsatz maximal zwei Jahre befristet möglich.

**Abs. 6: Personen mit Defizitbescheid aus einem beruflichen Anerkennungsverfahren**

Einsatz auf Ergänzungskraftstunden – parallel zum Anpassungslehrgang möglich.

Einsatz auf Ergänzungskraftstunden – parallel zur Vorbereitung auf eine Eignungsprüfung, wenn dem Träger schriftlich die Absicht zur Ablegung der Eignungsprüfung versichert.

Einsatz maximal drei Jahre befristet möglich.

**Abs. 7: Höherwertige Einsatzmöglichkeiten nach anderen Vorschriften dieser Verordnung bleiben unberührt.**

## § 14 PersVO – Profilrelevante Kräfte

### Voraussetzungen:

- Antrag bei den Landesjugendämtern
- Qualifikation, mind. DQR 4
- 160 h-Qualifizierung, mind. 80 Stunden schon absolviert
- Erläuterung der konzeptionellen Einbindung, Darstellung des Aufgabenzuschnitts, Sicherstellung der pädagogischen Anleitung
- Zustimmung des örtlichen Jugendamtes
- maximal bis 20% der Mindestpersonalstunden

Ausnahme für  
den anteiligen  
Einsatz auf  
Ergänzungs-  
kraftstunden

## § 15 PersVO – Akuter Personalnotstand

Abweichung von den personellen Voraussetzungen für einen Zeitraum von bis zu sechs Wochen einmal im Kindergartenjahr.

- Antrag des Trägers beim zuständigen Landesjugendamt
- Einvernehmen mit dem örtlichen Jugendamt

Voraussetzungen:

- Mindestens eine sozialpädagogische Fachkraft muss zu jeder Zeit in der Einrichtung anwesend sein.
- In Einrichtungen mit mehr als 60 Kindern pro Einrichtung muss mind. eine weitere Fachkraft anwesend sein.
- In Gruppen mit Kindern unter 3 Jahren und/oder mit Kindern mit (drohender) Behinderung soll eine weitere Fachkraft anwesend sein.

## § 15 PersVO – Akuter Personalnotstand

Abweichung von den personellen Voraussetzungen für einen Zeitraum von bis zu sechs Wochen einmal im Kindergartenjahr.

- Antrag des Trägers beim zuständige Landesjugendamt
- Einvernehmen mit dem örtlichen Jugendamt

Voraussetzungen:

- Mindestens eine sozialpädagogische Fachkraft muss zu jeder Zeit in der Einrichtung anwesend sein
- In Einrichtungen mit mehr als 60 Kindern pro Einrichtung muss mind. eine weitere Fachkraft anwesend sein.
- In Gruppen mit Kindern unter 3 Jahren und/oder mit Kindern mit (drohender) Behinderung soll eine weitere Fachkraft anwesend sein.

§ 28 KiBiz –  
Mindestpersonal-  
stunden müssen  
erfüllt sein

## Beispiele für Stellenausschreibungen

Sprechen Sie die  
unterschiedlichen Zielgruppen  
konkret an

### Du bist:

- Erzieher\*in
- Heilpädagog\*in
- Heilerziehungspfleger\*in
- Kindheitspädagog\*in
- Sozialarbeiter\*in/-pädagog\*in
- Pädagog\*in
- Rehabilitationspädagog\*in
- Musikpädagog\*in
- Logopäde/Logopädin

Oder suchst noch eine Praxisstelle für Dein Anerkennungsjahr oder Deine praxisintegrierte Ausbildung zur/zum Erzieher\*in.

Erzieher, Sozialarbeiter/-pädagogen, Heil-, Früh- oder Kindheitspädagogen, Rehabilitationspädagogen/-wissenschaftler, Erziehungswissenschaftler, staatl. anerkannte Heilerziehungspfleger (w/m/d)

### Dein Profil:

- Du hast eine der oben genannten Professionen oder bist Gesundheits- und Kinderkrankenpfleger, Pflegefachfrau/-mann, Logopäde, Motopäde, Physiotherapeut, Ergotherapeut, Theater-Kultur-, oder Musiktherapeut (w/m/d)
- Du hast Freude an Teamarbeit und aktiver Mitwirkung
- Du arbeitest selbstständig, verantwortungsbewusst und mit Eigeninitiative
- Du bringst Einfühlungsvermögen mit und hast Spaß an der Arbeit mit Kindern
- Zuhören, Respekt, Verstehen und Wertschätzen sind Grundlagen Deines Handelns

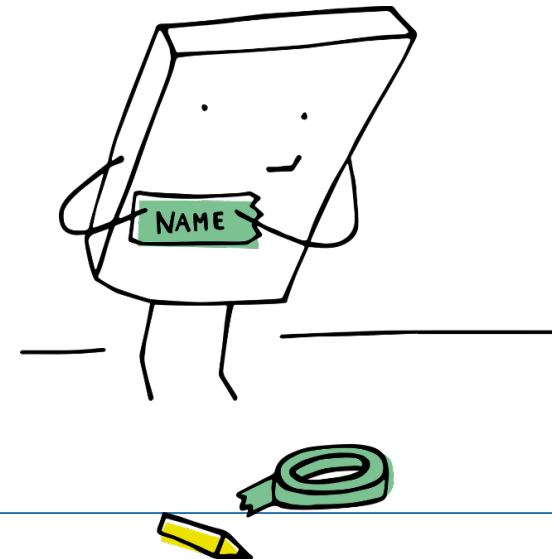

# Beschäftigtenqualifizierung der Arbeitsagenturen und Jobcentern

## Veranstaltungshinweis:

## Quereinsteiger\*innen Kita – Möglichkeiten der finanziellen Förderung

[12.03.2025](#)

[17.06.2025](#)



### Förderung von Weiterbildung

Stärken Sie die Wettbewerbsfähigkeit Ihres Unternehmens, indem Sie Ihre Beschäftigten qualifizieren. Wir unterstützen Sie, indem wir unter bestimmten Voraussetzungen eine Weiterbildung fördern.

Strukturwandel, Digitalisierung, Fachkräftemangel – das sind schon heute große Herausforderungen für Unternehmen. Für die Zukunftsfähigkeit Ihres Betriebes sollten Sie jetzt die Weichen stellen: Entwickeln Sie das Potenzial Ihrer Beschäftigten in Richtung der **Anforderungen von morgen**.

Wir beraten und unterstützen Sie dabei im Rahmen der Qualifizierungsoffensive WEITER.BILDUNG!

### Vorteile im Überblick

Dies bedeutet für Ihr Unternehmen Unterstützung durch ...

- ✓ eine Qualifizierungsberatung, die individuell auf Ihr Unternehmen abgestimmt ist.
- ✓ Förderleistungen wie die **Übernahme von Lehrgangskosten** und **Zuschüsse zum Arbeitsentgelt**.

<https://www.arbeitsagentur.de/unternehmen/finanziell/forderung-von-weiterbildung>



## Kontakt zum Arbeitgeber-Service

Ihre persönliche Ansprechperson im Arbeitgeber-Service hilft Ihnen gerne weiter.

Falls Sie **noch keine Ansprechperson** haben, nutzen Sie die kostenlose Servicrufnummer oder schreiben Sie uns eine Nachricht:

 0800 4 555520 (gebührenfrei)

[Nachricht schreiben](#)

## Weiterführende Links

- [Arbeitsmarktmonitor](#)
- [Newsletter für Arbeitgeber](#)
- [Arbeitgeber-Magazin Faktor A](#)
- [Initiative Neue Qualität der Arbeit](#)
- [unternehmensWert:Mensch](#)
- [Offensive Mittelstand \(OM\)](#)

<https://www.arbeitsagentur.de/unternehmen/finanziell/foerderung-von-weiterbildung>